



*élance*<sup>TM</sup>  
funkcjonalność  
i elegancja



# *élance*<sup>TM</sup> płaski, nowoczesny monitor, łączący wytrzymałość z elegancją i funkcjonalność ze stylem

Ultra- płaska obudowa o grubości 7 cm, ułatwia montaż w przepelnionych salach

Akumulator litowo-jonowy zapewnia 5 godzin pracy

Kolorowy ekran LCD 10.2" lub 12.1" z wyświetlaniem do 6 krzywych



120 godzinne trendy  
Analiza ST i arytmia

Sterowanie przez ekran dotykowy i jednopoziomowe menu

Drukarka termiczna (Opcja)

Ultra-lekki 2.3/2.7 kg

Sieć Ethernet umożliwia połączenie 32 monitorów do centrali

## Doskonała funkcjonalność

Monitor *élance* spełnia wszystkie kliniczne wymagania i ułatwia podejmowanie decyzji. *élance* ma zapisane nowoczesne kliniczne ustawienia, połączone z najbardziej zaawansowaną technologią i eleganckim wyglądem.

## Zwiększona mobilność

Lekki, o smukłym wyglądzie zintegrowany z uchwytem do przenoszenia, prostym systemem montażu, jest idealny przy łóżku i w transporcie. Posiada wbudowany zasilacz, akumulator na 5 godzin pracy i wagę poniżej 2,7 kg. *élance* jest perfekcyjny

## Optymalizacja obsługi

*élance* posiada proste jednopoziomowe menu i dotykowy ekran sterujący. Technologia Microsoft® Windows® CE tworzy godną zaufania platformę i łączność w sieci. Aktualizacje robione są przez gniazdo USB

## Centralny nadzór

Monitory *élance* mogą być połączone przez sieć bezpośrednio do centrali opartej o Windows XP. Centrala zapewnia możliwość podłączenia do 32 monitorów

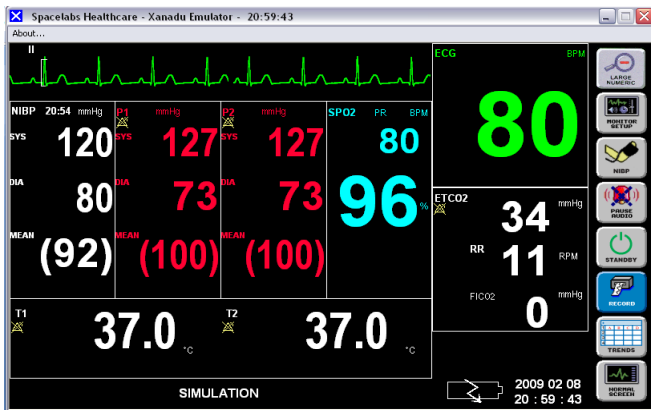

### Intuicyjny interfejs użytkownika

- Podstawowe funkcje uruchamiane jednym przyciskiem
- Dotknięcie parametru na ekranie otwiera widok szczegółów
- Powiększenie liczb dla zwiększenia czytelności obrazu
- Uniwersalne ikony i jednopoziomowe menu
- Uruchamianie natychmiastowego odczytu NIBP
- Wyciszenie i tymczasowe zawieszanie alarmów
- Zapis wybranych parametrów

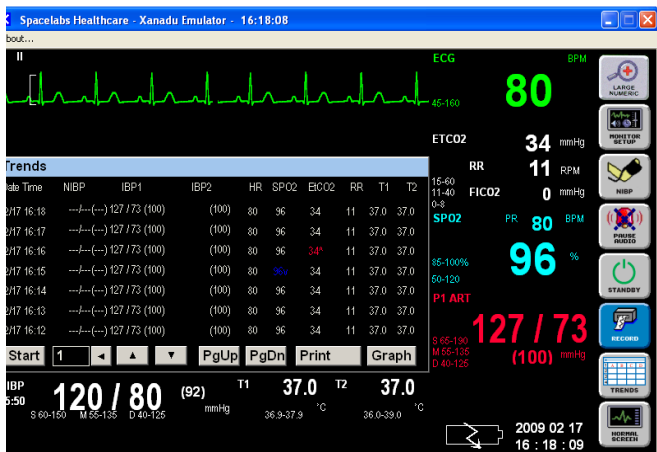

### Przegląd zmian i zdarzeń

- Trendy graficzne i tabelaryczne wszystkich parametrów do 120 godzin
- Trendy ST ze wszystkich odprowadzeń do 120 godzin
- Rejestr arytmii
- Rejestr zdarzeń alarmowych
- Alarmy Ustawiane ręcznie, fizjologiczne i techniczne o 3 priorytetach ważności

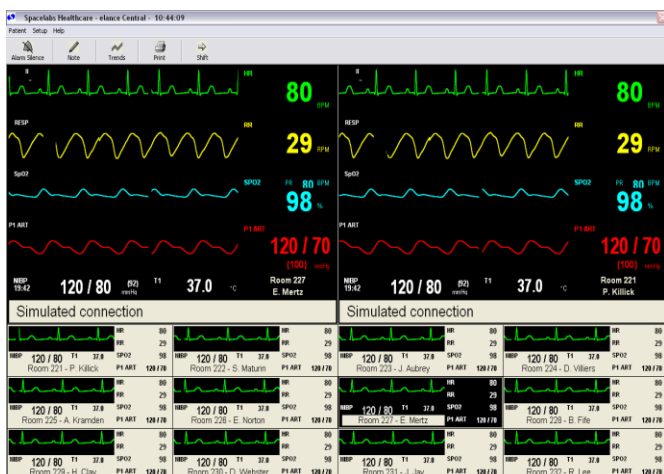

### Centrala zbiorcza

- Kontrola do 32 pacjentów na jednym ekranie
- Interaktywna współpraca z monitorami
- Podgląd pełnoekranowy 2 monitorów
- Trendy graficzne i tabelaryczne wszystkich parametrów do 14 dni
- Full disclosure 72 godzinne
- Rejestr wszystkich zdarzeń z krzywymi

# Styl w miejscu pracy

# élance™

Monitory *élance™* są dostępne:  
w kolorze białym lub czarnym  
z ekranem 10,2" lub 12,1"



## Parametry kliniczne:

- EKG (3-/5-odprowadzeniowe z wykrywaniem stymulatora, analiza ST, arytmia)
- Czynność oddechowa
- NIBP
- SpO2 (Spacelabs, Nellcor, Masimo)
- Temperatura (podwójna)
- Inwazyjny pomiar ciśnienia krwi podwójny (opcja)
- EtCO2 microstream (opcja)
- Trendy graficzne i numeryczne wszystkich parametrów
- Rejestr zdarzeń i alarmów

## Osprzęt do monitora:

- Przewody EKG, odprowadzenia i elektrody
- Przewody i czujniki SpO2
- Wężyki i mankiety NIBP
- Przewody i czujniki temperatury
- Przewody i przetworniki do inwazyjnego pomiaru ciśnienia krwi
- Linie pomiarowe EtCO2 w strumieniu bocznym



## Akcesoria do monitora:

- Drukarka termiczna dwukanałowa
- Zaczep na poręcz łóżka
- Wieszaki na ścianę
- Stojak na kółkach
- Stojak na półkę

## Twój nowy monitor

[www.spacelabshealthcare.com](http://www.spacelabshealthcare.com)

Wyłączny przedstawiciel w Polsce: **Lifemed Poland Sp.z o.o.**  
Cybernetyki 19b 02-677 Warszawa Tel. 0 22 862 83 75/76



Spacelabs Healthcare Company  
Headquarters: 5150 220th Ave. SE, Issaquah, WA 98029 PO Box 7018,  
Issaquah, WA 98027-7018